PRODUCT-DETAILS

KIT FC CuAl 1x120...240mm2 XT2 3pcs +ADP

KIT FC CuAl 1x120...240mm2 XT2 3pcs +ADP

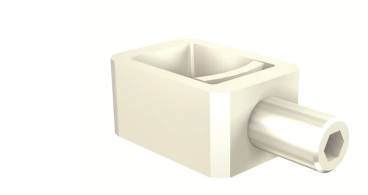

Общая информация

Тип расширенного изделия	KIT FC CuAl 1x120...240mm2 XT2 3pcs +ADP
Идентификационный номер изделия	1SDA067171R1
Европейский товарный код (EAN)	8015644010850
Описание в каталоге	KIT FC CuAl 1x120...240mm2 XT2 3pcs +ADP
Длинное описание	FRONT TERMINALS FOR CABLES IN COPPER-ALUMINIUM 1x120...240mm2 3pcs WITH CLAMPS CASE XT2

Ordering

Европейский товарный код (EAN)	8015644010850
Минимальный объем заказа	1 штука
Номер таможенного тарифа	85389099

Dimensions

Чистая ширина изделия	155 mm
Чистая высота изделия	185 mm
Чистая толщина изделия	160 mm

Чистый вес изделия	0.23 kg

Container Information

Package Level 1 Units	1 штука
Package Level 1 Width	155 mm
Package Level 1 Height	185 mm
Package Level 1 Depth / Length	160 mm
Package Level 1 Gross Weight	0.28 kg
Package Level 1 EAN	8015644010850

Environmental

Правила ограничения содержания вредных веществ. RoHS статус	Following EU Directive 2011/65/EU and Amendment 2015/863 July 22, 2019

Additional Information

Тип конфигурации	Loose or configurable
Количество полюсов	3
Заказать несколько	1 штука
Основной тип изделия	Accessories for Tmax XT
Название изделия	Accessory
Тип изделия	ACC
Стандарты	IEC 60947-2
Подходит для	XT2
Подходит для класса изделий	SACE Tmax XT

Certificates and Declarations (Document Number)

Технические данные	1SDC210100D0205 1SDC210099D0205
Декларация о соответствии - CE	9AKK106713A5901
Инструкции и руководства	1SDH000719R0643
Правила ограничения содержания вредных веществ.RoHS информация	LB-DT 17-21D

Classifications

ETIM 6	EC002019 - Connection vane/phase spreader
ETIM 7	EC002019 - Connection vane/phase spreader
Код классификации объекта	Q

Универсальная стандартная классификация товаров и услуг (UNSPSC)	39120000
WEEE Category	5. Small Equipment (No External Dimension More Than 50 cm)

Категории
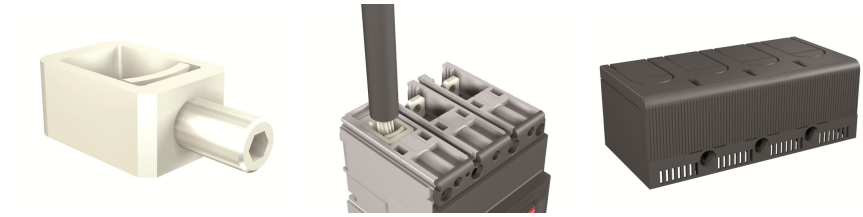
Низковольтное оборудование → Силовые автоматические выключатели → Автоматические выключатели в литом корпусе → Accessories for Tmax XT